

2^ DOMENICA DI NATALE Gv 1, 1-18	02 DOMENICA GENNAIO	Ore 8:00 in Chiesa Per la Parrocchia Ore 10:30 in Chiesa GIABARDO ANTONIO e POLON MARIA
SANTISSIMO NOME DI GESU' Gv 1,29-34	03 LUNEDI' GENNAIO	Ore 15:30 in Chiesa Recita del rosario
Gv 1,35-42	04 MARTEDI' GENNAIO	Ore 15:30 in Chiesa Recita del rosario
Gv 1,43-51	05 MERCOLEDI' GENNAIO	Ore 18:30 in Chiesa CAVERZAN ALFONSO e PAOLO
EPIFANIA DEL SIGNORE Mt 2,1-12	06 GIOVEDI' GENNAIO	Ore 8:00 in Chiesa RIZZOTTO GINO e ROSALIA, Defunti Famiglia RIZZOTTO/ BRESSAN ANNITA, ANDOLFATO GIOVANNI, BASTIANON ROSETTA, BERRA RITA ed ERMINIA / RESTELLI FRANCA Ore 10:30 in Chiesa PIVA CARLO/ MORELLO GIOVANNI
Mt 4,12-17.23-25	07 VENERDI' GENNAIO	Ore 15:30 in Chiesa Recita del rosario
Mc 6,34-44	08 SABATO GENNAIO	Ore 18:30 in Chiesa PRAI VIRGINIA in BONORA
BATTESIMO DEL SIGNORE Lc 3,15-16.21-22	09 DOMENICA GENNAIO	Ore 8:00 in Chiesa Per la Parrocchia Ore 10:30 in Chiesa GALLINA ROMEO, FAVERO ANGELINA, GIOMI ESTER, FAVERO DIEGO



**PARROCCHIA
DI
S. VIGILIO
IN
GUARDA**

Domenica 2 Gennaio 2022

2^ DOMENICA DI NATALE

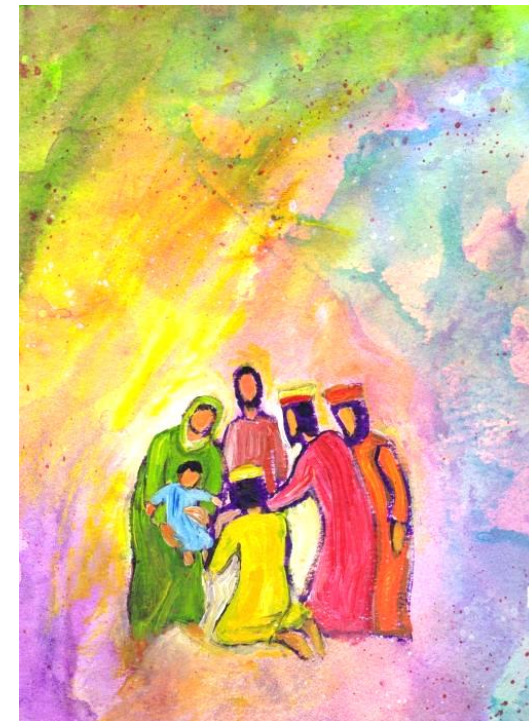

“Videro il bambino con Maria sua madre,

sí prostrarono e lo adorarono”

(Mt 2,1-12)

NATALE 2021

“CHE COSA DOBBIAMO FARE?” ACCORDIAMOCI

EPIFANIA DEL SIGNORE; PER ALTRA VIA

Visita dei Magi (Mt 2, 1-12)

*I Magi si sono messi in cammino con curiosità ed entusiasmo al seguito di una stella scovata nel cielo che li ha accompagnati fino a Betlemme, dove hanno incontrato, adorato e offerto doni a Gesù appena nato. A conclusione della loro avventura “per un'altra strada fecero ritorno al loro paese” per non imbattersi in Erode e nei suoi pensieri cattivi. Se ne tornano a casa, ma profondamente trasformati dall'incontro con Gesù. Ogni esperienza di incontro con Gesù ci spinge a incamminarci su vie nuove, perché da Lui proviene una forza buona che dona gioia e ci aiuta a vincere il male. **Chi incontra davvero Gesù, può tornare agli stessi luoghi di sempre, ma “per un'altra via”, cioè con un altro stile e con la certezza della sua presenza accanto.***

L'ORCHESTRA



Spesso i grandi compositori non sono stati compresi dai propri contemporanei, perché aprivano nuove vie, spalancavano nuovi orizzonti... E se i Magi fossero stati musicisti? Quell'incontro a Betlemme li avrebbe convinti a **CAMBIARE MUSICA**, a comporre qualcosa di nuovo.

Suonare sempre la stessa musica UCCIDE LA MUSICA e non parla più a nessuno! La musica ha bisogno di nuove melodie, nuovi accordi per parlare alle nuove generazioni.

Noi cristiani siamo una grande orchestra, chiamata a suonare musica nuova, per ritornare a dialogare con l'uomo di oggi, bisognoso di senso e di speranza. Impariamo dai Magi la voglia di incontrare e custodire Gesù, e sarà tutta un'altra musica!

Un video da vedere in Famiglia: L'ULTIMO SCATTO (LAST SHOT)
<https://www.youtube.com/watch?v=TYCFxvU-Lzg>

AVVISI PARROCCHIALI

Dal 2 al 9 Gennaio 2022

Dom 02/01	*2^ Domenica di Natale: sante messe ore 8:00 e 10:30.
Mer 05/01	* Santa messa prefestiva alle ore 18:30.
Gio 06/01	* Epifania del Signore: sante messe ore 8:00 e 10:30.
Sab 08/01	* Santa messa prefestiva alle ore 18:30.
Dom 09/01	*Battesimo del Signore: sante messe ore 8:00 e 10:30.

ALTRI AVVISI

- Il consiglio pastorale ha proposto di attivare una raccolta fondi a sostegno di alcune spese che la nostra parrocchia deve sostenere: con la massima libertà potete contribuire con la vostra offerta da inserire nelle cassette murali poste alle porte della chiesa.
- In questi giorni che Don Domenico è assente stiamo vicini come comunità nella preghiera: per comunicazioni URGENTI inviare mail: guarda@diocesiv.it o contattare la Canonica del Duomo 0423-22188.
- Si chiede di segnare le messe di esequie solo nei giorni festivi e prefestivi in cui sono certe le celebrazioni delle Santa Messe, per evitare spiacevoli incomprensioni.
- Sono aperte le iscrizioni alla Scuola dell'Infanzia per il prossimo anno scolastico 2022/2023: per avere informazioni inviare mail infanziadonbosco@libero.it.
- Le famiglie con i bambini e le maestre della Scuola dell'Infanzia ringraziano la comunità per il sostegno dimostrato nella vendita dei dolci di Natale: il ricavato è pari a 460€.
- Concorso dei presepi: le foto sono esposte sotto il portico e potete esprimere la preferenza dopo ogni messa fino al 6 gennaio.
- Per questione di sicurezza al fine di contrastare la diffusione del virus Covid-19, ricordiamo di portarsi a casa il foglietto della messa e gli avvisi: una volta presi non lasciarli sui banchi e non riporli nel tavolino in fondo alla chiesa.

E-mail Parroco donpellizzer@yahoo.it

E-mail Parrocchia guarda@diocesiv.it

Sito internet parrocchiale <http://parrocchiadiguarda.altervista.org/>
