

21^Domenica del Tempo Ordinario Lc 13,22-30	21 DOMENICA AGOSTO	Ore 8:00 in Chiesa MONTAGNER GINO, figlio VIGILIO e Fratelli, NAZZARENA Ore 10:30 in Chiesa CHIARELLOTTO ANTONIA/ BRESSAN STEFANO e MARIA/ EMANUELLI LUCIANO e GIOVANNA/ CERVI LUCA
BEATA MARIA VERGINE REGINA Mt 23,13-22	22 LUNEDI' AGOSTO	Ore 18:00 in Chiesa Santo Rosario Ore 18:30 in Chiesa Anniversario CORAZZA IVANA/ FENT ANTONIO, TOIGO GIUSEPPINA
Mt 23, 23-26	23 MARTEDI' AGOSTO	Ore 18:00 in Chiesa Santo Rosario Ore 18:30 in Chiesa Suor ANGELA TOMBA
Gv 1,45-51	24 MERCOLEDI' AGOSTO	Ore 18:00 in Chiesa Santo Rosario Ore 18:30 in Chiesa DE BORTOLI ALBERTO/ Suor ANGELA TOMBA
Mt 24,42-51	25 GIOVEDI' AGOSTO	Ore 18:00 in Chiesa Santo Rosario Ore 18:30 in Chiesa Suor CATERINA FULLIN
Mt 25,1-13	26 VENERDI' AGOSTO	Ore 18:00 in Chiesa Santo Rosario Ore 18:30 in Chiesa Suor CATERINA FULLIN
SANTA MONICA Mt 25,14-30	27 SABATO AGOSTO	Ore 18:30 in Chiesa GUIDA TERESA/ BERTON MATTEO/ AGNOLETTI FRANCO e nipote MATTEO
22^Domenica del Tempo Ordinario Lc 14,1.7-14	28 DOMENICA AGOSTO	Ore 8:00 in Chiesa MONTAGNER GINO, figlio VIGILIO e Fratelli, NAZZARENA/ VARASCHIN ANTONIO/ ANDOLFATO GIOVANNI, BRESSAN ANNITA, BASTIANON ROSETTA Ore 10:30 in Chiesa Per la Parrocchia



**PARROCCHIA
DI
S. VIGILIO
IN
GUARDA**

Domenica 21 Agosto 2022

21^ Domenica del Tempo Ordinario

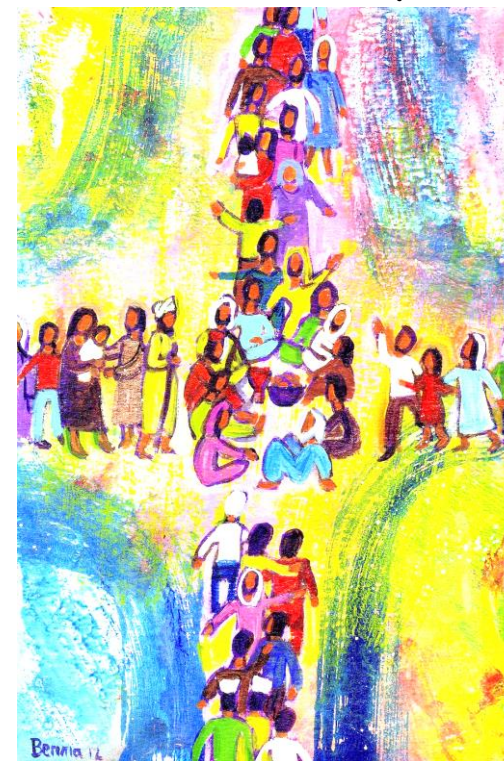

“Verranno da oriente e da occidente, da settentrione e da mezzogiorno e siederanno a mensa nel regno di Dio”

(Luca 13,22-30)

LA PAROLA DEL SIGNORE...

Vangelo secondo Luca 13,22-30

...È MEDITATA

Accumulare tesori è il fine nella vita di tante persone.

Entrare per la porta stretta ricorda la necessità di farsi piccoli, come bambini, ricorda il ricco che non entra nel Regno, rimanda anche la piccola porta della Basilica della natività a Betlemme: questa porta, costruita probabilmente per evitare che entrassero con i cavalli, ci rimanda al fatto che per assistere al miracolo del Verbo che si fa uomo è necessario avere gli occhi dei bambini, è necessario inchinarsi, come fecero pastori e re magi la porta che fa entrare nel Regno è stretta perché dobbiamo entrarci spogli, a mani vuote. Noi abbiamo l'impressione che per stare alla presenza di Dio dobbiamo portare chissà quali trofei, quali medaglie al valore (o alle virtù). La porta è stretta perché dobbiamo arrivarci senza superfluo: solo il nostro cuore libero da illusioni, da inganni, da ipocrisie, da ogni onore che possiamo ricevere dagli altri. Sforzatevi! dice Gesù: ci vuole molto coraggio a mettere da parte le nostre capacità, le nostre intuizioni, le nostre conquiste, le nostre virtù. Non illudiamoci di comprare la benevolenza di Dio con le nostre buone azioni o con il nostro impegno. Ciò che Lui vuole da noi è che il nostro cuore sia libero per affidarsi a Lui soltanto. Beati i poveri in spirito (Mt 5,3).

...È PREGATA

"Fuori di Te, Signore, che cosa cerco in cielo e sulla terra?

Vengono meno la mia carne e il mio cuore.

Ma la Roccia del mio cuore è Dio.

È Dio la mia ricchezza per sempre"

AVVISI PARROCCHIALI

Dal 21 al 28 Agosto 2022

Dom 21/08 *21^Domenica del Tempo Ordinario: Sante Messe alle ore 8:00 e 10:30.

Sab 27/08 *Santa Messa prefestiva ore 18:30.

Dom 28/08 *22^Domenica del Tempo Ordinario: Sante Messe alle ore 8:00 e 10:30.

ALTRI AVVISI

- Ricordiamo nella preghiera i defunti di questa settimana: PONTELLO MARIA CECILIA (A.54) e CERVI LUIGI (A.96).

E-mail Parroco donpellizzer@yahoo.it

E-mail Parrocchia guarda@diocesitv.it

Sito internet parrocchiale <http://parrocchiadiguarda.altervista.org/>
